תכנית 410-0134486 נספח ניקוז 04/04/2016 10:20:05

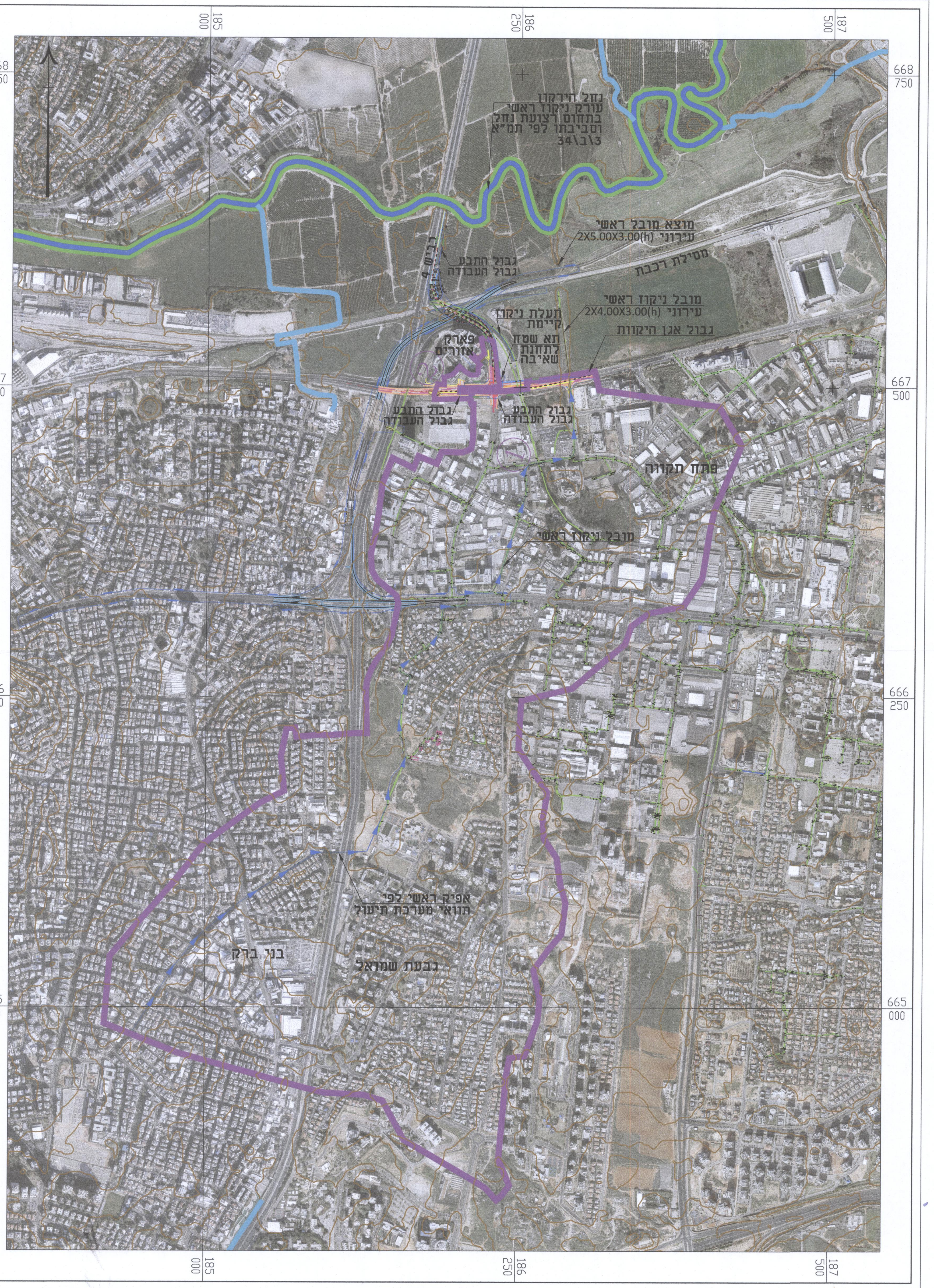
185
000
186
250
187
500
668
750
667
500
666
250
665
000
נחל הירקון
עורק ניקוז ראשי
בתחום רצועת נחל
וסביבתו לפי תמ"א
34\ב\3
מוצא מובל ראשי
עירוני 2X5.00X3.00(h)
מסילת רכבת
כביש 4
גבול התבע
גבול העבודה
מובל ניקוז ראשי
עירוני 2X4.00X3.00(h)
תעלת ניקוז
קיימת
גבול אגן היקוות
פארק
אזורים
תא שטח
לתחנת
שאיבה
גבול התבע
גבול העבודה
גבול התבע
גבול העבודה
פתח תקווה
מובל ניקוז ראשי
אפיק ראשי לפי
תוואי מערכת תיעול
בני ברק
גבעת שמואל

הגדלה ללא קנ"מ

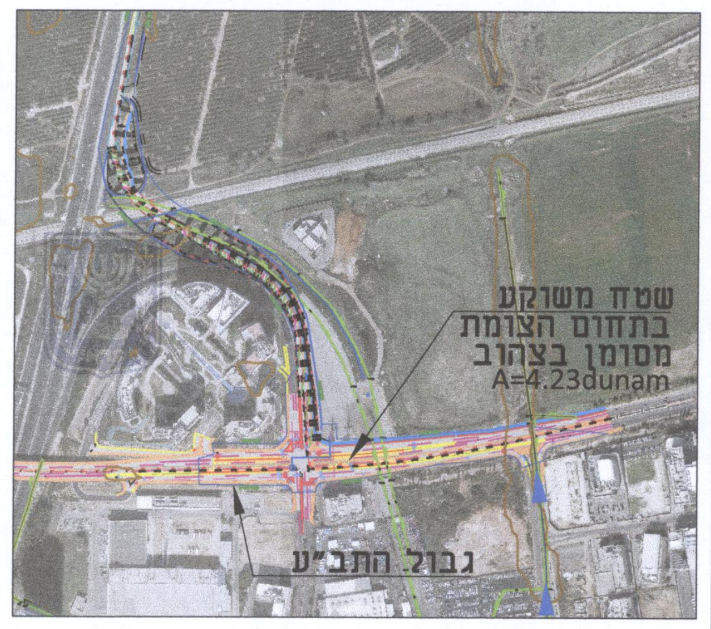
שטח משוקע
בתחום הצומת
מסומן בצהוב
A=4.23dunam
גבול התב"ע

מקרא
- ⬠ אגן ניקוז
- ◄ ערוץ וכיווני זרימה
- ═ מערכת ניקוז עירונית

מינהל התכנון-מחוז מרכז
חוק התכנון והבנייה, תשכ"ה-1965
אישור תכנית מס' 410-0134486
הועדה המחוזית לתכנון ולבניה החליטה
ביום 15.9.19 לאשר את התכנית
☐ התכנית לא נקבעה טעונה אישור שר
☑ התכנית נקבעה טעונה אישור שר
מנהלת מינהל התכנון
יו"ר הועדה המחוזית

H:\CAD_DATA\4012-01

מס. No.	שינויים CHANGES :	תאריך DATE	תפוצה DISTRIBUTION :

על המבצע לבדוק את התכניות ולבקר את המידות לפני ביצוע. בכל מקרה של טעות, סתירה, או אי התאמה, עליו להודיע מיד למשרדו של המהנדס האחראי ולקבל הוראות בכתב לביצוע.

הוכן עבור

נתיבי איילון

לאישור ○ למכרז ○ לעיון ○

שם הפרוייקט NAME :

רמפת אם המושבות

שם התכנית: TITLE:

אגני היקוות על רקע תצ"א

תכנן	שרטט	ביקר	אישר
י. קוניצר	י. קוניצר	ח. אלגביש	ח. אלגביש

תכנית מס. DRW. NO.	קנה מידה SCALE:	תאריך DATE:
4012-01	1:12,500	01/08/15

לביא-נטיף מהנדסים יועצים בע"מ
הנדסת מים - ביוב - ניקוז
תכנון, יעוץ ופיקוח הנדסי
ת.ד. 48266, תל אביב 61480
רח' השקמה 3 , א.ת. אזור 58001
טלפון: 03-5584505/6/7
פקס : 03-5584524

LAVI-NATIF CONSULTING ENGINEERS LTD.
WATER, SEWAGE & DRAINAGE ENGINEERING
DESIGN, CONSULTING, SUPERVISION
P.O.B 48266 TEL-AVIV 61480 ISRAEL
טל : 04 - 8325647
טל : 04 - 8229251
פקס : 04 - 8227101
E-MAIL : office@lavi-natif.co.il

נספח ניקוז לאשר
החליטה הוועדה המחוזית בישיבתה מיום 15.9.19
תאריך
מתכנן/ת המחוז

13

הועדה המחוזית לתכנון
מינהל התכנון מחוז מרכז
13-05-2020
נתקבל

יהל מהנדסים
ייזום פרוייקטים בע"מ
12-05-2020
נתקבל